

# 市場概要



福井市中央  
卸売市場

令和8年度版

# 目 次

1 開設の意義	1
(1) 中央卸売市場とは	1
(2) 福井市卸売市場の歴史	1
2 福井市中央卸売市場の概況	2
(1) 開設者	2
(2) 所在地	2
(3) 業務開始	2
(4) 開設区域	2
(5) 取扱品目	2
(6) 施設	2～3
(7) 市場管理事務所の機構	4
(8) 市場関係業者及び団体	4～6
3 福井市中央卸売市場のあゆみ	7～9
4 福井市中央卸売市場取扱実績	10
(1) 年度別にみた種別取扱高の移行	10～12
(2) 年度別にみた委託、買付別取扱高の移行	13～16
(3) 年度別にみた販売先別取扱高の移行	17～19
(4) 令和7年度における県内からの入荷状況	20～22
5 資料	23
(1) 年度別にみた市場の開場日数	23
(2) 売買参加者及び買出人の数	24
(3) 自動車登録台数	25
(4) 市場で働いている人数	25
(5) 令和8年度福井市中央卸売市場特別会計予算	26
(6) 中央卸売市場を経由する流通のしくみ	27
(7) 市場位置図	28

# 1 開設の意義

## (1) 中央卸売市場とは

卸売市場は、野菜、果物、魚など日々の食卓に欠かすことのできない生鮮食料品等を市民に円滑かつ安定的に供給するための基幹的なインフラであり、多種・多量の物品の効率的かつ継続的な集分荷、公正で透明性の高い価格形成など重要な機能を担っています。そのように開設された卸売市場のうち、一定の要件を満たし、その適正かつ健全な運営が確保されていると農林水産大臣の認定を受けたものが中央卸売市場です。(卸売市場法第4条)

## (2) 福井市卸売市場の歴史

「市場」の始まりは、朝市などに代表される「市」と呼ばれる、物々交換の場でした。これを制度化したものが、今日の「市場」です。江戸時代、結城秀康が福井城に居を構えたときには、多くの働く人々の食事を用意するため、自然発生的に品物ごとに商品を販売する商人が集まり、水産物関係は魚町、青果物関係は米町、塩干、乾物関係は京町と呼ばれ、発展してきました。

この間に、卸売業者は幾度か離合集散を繰り返し、特に戦前は、昭和16年の物資統制令により統廃合を余儀なくされつつも、市民の台所に直結する市場としての使命を果たしてきました。

終戦後進駐軍管理の下、再統制に入り、青果物は県農業会、水産物は県水産業会が中心となり、荷受配給を行ってきましたが、昭和23年の統制解除により、各統制会社(組合)は解散し、市内中心部の順化2丁目付近で各業種それぞれ営業を再開し、昭和31年田原町の福井食品卸売市場へ移転するまで、約150軒の業者が道路や公園を使用して、市場活動を行っていました。

昭和31年には、福井市が都市計画的見地から、田原下町(現在の田原1丁目)に敷地面積13,497㎡を確保し、民営による福井食品卸売市場を移転開設しました。

その後、高度経済成長の到来とともに、食料消費量が増大し、それに伴い市場での取扱量が増加しました。加えて、都市化の進展など市場を取り巻く環境が大きく変化し、施設が手狭となるなど市場運営に支障をきたすようになりました。

そこで、本市では、それらの問題に対応するため、昭和49年11月に現在地に移転し、福井市中央卸売市場を開設しました。

## 2 福井市中央卸売市場の概況

- (1) 開設者 福井市長 西行 茂
- (2) 所在地 福井市大和田1丁目101番地
- (3) 業務開始 昭和49年11月5日
- (4) 開設区域 福井市
- (4) 開設区域 福井市人口 250,751人 (令和8年4月1日現在)
- (5) 取扱品目
  - 青果部 野菜、果実及びこれらの加工品並びに規則で定めるその他の食料
  - 水産物部 生鮮水産物及びその加工品並びに規則で定めるその他の食料品
  - 花き部 花き
- (6) 施設
  - (ア) 敷地面積 140,198 m<sup>2</sup>
  - (イ) 建物延面積 44,587.45 m<sup>2</sup> (令和8年4月1日現在)

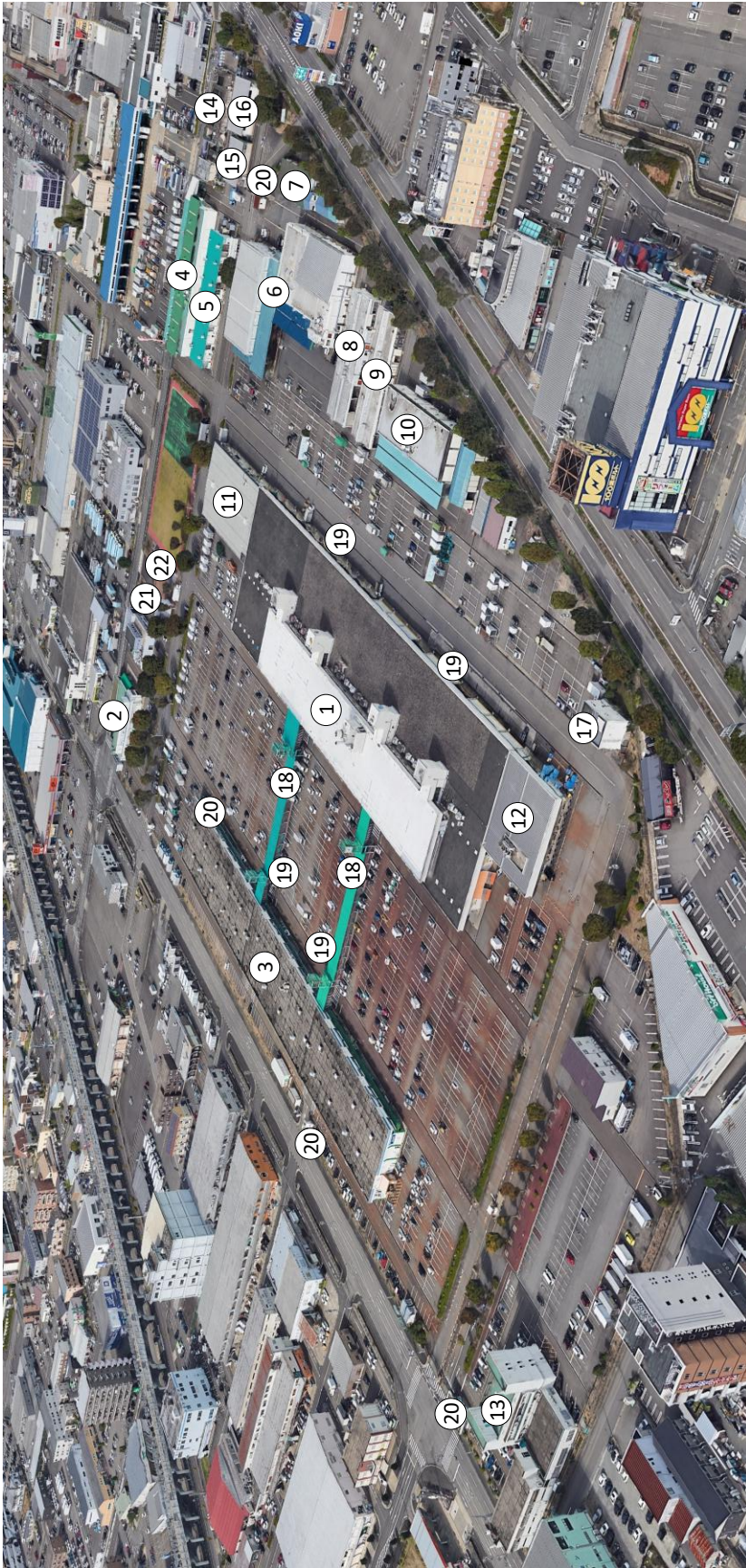

番号	施設	面積 (㎡)	構造	備考
⑬	管理事務所	1,875	鉄筋コンクリート造4階建及2階建	
⑭	汚水処理場	90	鉄筋コンクリート造平屋建	750 t / 日
⑮	ごみ集積場	144	鉄骨造平屋建	
⑯	発泡スチロール処理場	270	鉄骨造平屋建	処理能力100k g / H
⑰	水源池棟	75	鉄筋コンクリート造2階建	鉄骨タワー撤去 (R2.12)
⑱	渡り廊下	930	鉄骨造平屋建	2棟
⑲	便所	88	鉄骨造平屋建	4棟
⑳	守衛室	59	鉄骨造平屋建	4棟
㉑	備蓄倉庫	90	鉄骨造平屋建	
㉒	ふれあい広場便所	17	鉄筋コンクリート造平屋建	
	その他	558		
	駐車場	51,411	アスファルト舗装	約2,100台

番号	施設	面積 (㎡)	構造	備考
①	卸売棟	17,157	鉄骨造3階建	
②	花井棟	1,319	鉄骨造及び鉄筋コンクリート造3階建	
③	関連商品売場棟	10,650	鉄筋コンクリート造平屋建中2階付	
④	バナナ発酵所	1,834	鉄筋コンクリート造平屋建	24室
⑤	青果倉庫	740	鉄骨造平屋建	
⑥	冷蔵庫	3,707	鉄筋コンクリート造2階建	収容能力 3,000t
⑦	水産加工場	345	鉄骨造平屋建	
⑧	加工場	528	鉄筋コンクリート造平屋建	
⑨	倉庫	528	鉄筋コンクリート造平屋建	
⑩	低温倉庫	1,176	鉄筋コンクリート造平屋建	能力 450t
⑪	青果部加工場	1,562	鉄骨造平屋建	
⑫	水産物部配送センター	845	鉄骨造平屋建一部2階建	

(7) 市場管理事務所の機構

(令和8年4月1日現在)

現在員 13名

≪農林水産部 中央卸売市場≫

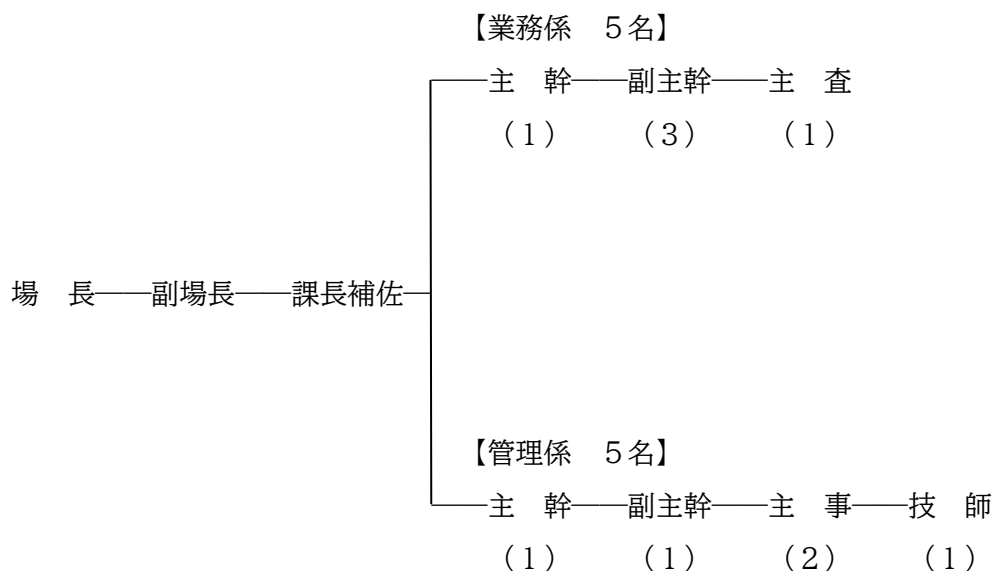

(8) 市場関係業者及び団体

ア 卸売業者一覧表

(令和8年4月1日現在)

部 別	名 称	代表者	役・従 業員数	資本金
青 果 部	福井青果株式会社	山 下 祐 幸	34 人	50,000 千円
水産物部	福井中央魚市株式会社	三 木 讓	85 人	95,000 千円
花 き 部	株式会社福井中央花卉市場	横 地 則 浩	9 人	32,000 千円

## イ 仲卸業者一覧表

(令和8年4月1日現在)

部別	仲卸業者名	代表者	役・従業員数	資本金
青果部	株式会社マルコシ	五十嵐 伸 和	11人	20,000千円
	大同青果株式会社	吉 田 敏 章	56人	20,000千円
	マルナカ青果株式会社	袖 川 誓 司	15人	10,000千円
	株式会社柳屋商店	馬 淵 文 明	8人	20,000千円
	大栄青果株式会社	渡 邊 貴 弘	7人	7,000千円
	丸二青果株式会社	近 藤 秀 行	5人	28,000千円
	協立青果株式会社	吉 川 正 之	5人	10,000千円
	新興青果株式会社	上 野 慶 一	10人	15,000千円
	光陽青果株式会社	山 田 清 克	14人	18,710千円
	真栄青果株式会社	前 川 和 久	33人	65,000千円
	みつわ青果株式会社	酒 井 和 博	7人	10,000千円
	マルミ青果株式会社	水 野 豊	59人	30,000千円
水産物部	福井丸魚株式会社	松 山 直 文	18人	31,100千円
	合同水産株式会社	宮 下 裕 宇	35人	20,000千円
	大和水産株式会社	片 岡 英 雄	27人	75,000千円
花き部	株式会社花一	佐 藤 昌 雄	21人	30,000千円

## ウ 関連事業者（種類別）

（令和8年4月1日現在）

種類	内容	業者数
第1種関連事業者	物品卸売業・冷蔵庫業・食料品加工業・運送業・ 金融業・その他市場機能の充実に資するため市長 が必要と認めるもの	43
第2種関連事業者	飲食業・その他市場の利用者に便益を提供するた め市長が必要と認めるもの	6

## エ 市場関係団体一覧表

（令和8年4月1日現在）

部別	団体名	代表者	組合員 数
青果部	福井中央市場青果卸売協同組合	吉 田 敏 章	12
	福井県青果食品協同組合	吉 村 貞 蔵	161
水産物部	福井中央市場水産物卸協同組合	片 岡 英 雄	3
	福井魚商協同組合	小 林 輝 美	99
その他	福井市中央卸売市場関連事業者会	宇 都 宮 勝	44
	福井市中央卸売市場協会	三 木 讓	74
	福井市中央卸売市場関連団地協同組合	太 田 芳 一	28

### 3 福井市中央卸売市場のあゆみ

昭和41年 (1966)	9月	中央卸売市場開設研究審議会の設置
昭和43年 (1968)	3月	市議会において中央卸売市場特別委員会を設置
昭和44年 (1969)	8月	「中央卸売市場開設の方向」を業界に提示
昭和45年 (1970)	10月	福井市中央卸売市場対策協議会が組織 福井市中央卸売市場開設準備室を設置
昭和46年 (1971)	7月	中央卸売市場用地について都市計画地方審議会より承認
昭和47年 (1972)	12月	中央卸売市場用地買収を完了
昭和47年 (1972)	2月	中央卸売市場開設区域を指定
	3月	基盤整備事業に着手
	6月	卸会社設立に関する誓約書の提出 設計業務を開始
	10月	福井市中央卸売市場開設準備室を福井市中央卸売市場 建設事務所に昇格
	12月	施設事業に着手
昭和48年 (1973)	1月	施設建設工事の起工式を開催
昭和49年 (1974)	12月	卸売業者の新会社5社の編成を完了
昭和49年 (1974)	9月	施設建設工事が完了
	10月	福井市中央卸売市場業務条例制定 開設認可、開場式
	11月	田原町市場閉場式 青果、水産物、花き部業務開始
	12月	福井市中央卸売市場協会設立
昭和52年 (1977)	10月	水産物部共催による第1回魚介類供養を開催
昭和54年 (1979)	6月	清め塚完成
昭和56年 (1981)	1月	56豪雪
昭和57年 (1982)	5月	緑化植栽工事完成（グリーンベルト）祝賀会
	9月	関連棟でガス爆発37店舗破損
昭和59年 (1984)	10月	開設10周年式典開催
昭和60年 (1985)	3月	東門完成
平成 元年 (1989)	6月	開設15周年記念講演
	12月	水産物加工場完成
平成 3年 (1991)	3月	青果加工場完成
	4月	青果部卸売業者1社になる
平成 4年 (1992)	12月	青果部低温売場完成

平成 5年	2月	発泡スチロール処理場完成
(1993)	3月	冷蔵庫増築工事完成
		花き卸売棟増築工事完成
平成 6年	5月	管理棟東側駐車場完成
(1994)	6月	開設20周年記念市場まつり開催
	11月	開設20周年式典祝賀会開催
平成 7年	3月	冷蔵庫等増築工事完成
(1995)		
平成 9年	3月	給水管改良工事完成
(1997)		
平成11年	4月	水産物部卸売業者1社になる
(1999)	9月	開設25周年記念講演
平成12年	3月	水産物配送センター完成
(2000)		
平成14年	7月	青果部共同加工場完成
(2002)		
平成15年	3月	花き卸売棟外壁改修工事
(2003)		市場内LAN1期工事完成
		関連棟外壁改修工事
平成16年	3月	市場内LAN2期工事完成
(2004)	6月	市場管理事務所外壁改修工事
		開設30周年記念市場まつり開催
	7月	福井豪雨
	10月	開設30周年記念式典開催
平成18年	3月	休場日にも二番市（近海今朝とれ市の前身）を開始
(2006)		
平成19年	10月	市場見学会開催（ふくい市場フェスタの前身）
(2007)		
平成20年	10月	ふくい市場フェスタ（市場見学会から名称変更）開催
(2008)		（毎年定期開催）
平成21年	3月	二番市から近海今朝とれ市へと名称変更
(2009)	10月	ふくい市場フェスタ中止（新型インフルエンザの影響）
平成22年	5月	福井市中央卸売市場開設運営協議会（福井市長の諮問機関）において中長期プランの内容について検討の答申
(2010)		1号水源井さく井工事
	11月	第1回関連商品売場棟試験開放 （以降平成25年11月まで7回の試験開放実施）
平成23年	1月	青果部仲卸業者によるみかんの不適正な原産地表示 に対する改善措置命令
(2011)	2月	中長期プランの策定
	3月	東日本大震災（応援体制構築）
		地域ふれあい広場整備工事
		福井市中央卸売市場協会一般財団法人取得
平成24年	11月	照明設備（LED化）改修工事
(2012)		

平成25年	8月	市場周辺土地区画整理事業完了により住所変更
(2013)	11月	第7回関連商品売場棟試験開放
平成26年	2月	花き卸売棟耐震補強工事
(2014)		区画整理事業及び都市計画変更に伴い敷地面積減少
	11月	開設40周年記念式典開催
		ふくい鮮いちばオープン
平成28年	1月	管理棟耐震補強工事
(2016)		
平成29年	3月	中長期プランの改訂
(2017)	6月	地域ふれあい広場オープン
平成30年	2月	平成30年豪雪
(2018)	3月	附属棟自家発電機装置更新工事
平成31年	3月	冷蔵庫棟耐震化工事
(2019)		
令和 元年	5月	改元
令和 2年	6月	改正卸売市場法施行
(2020)	10月	ふくい市場フェスタ中止（新型コロナウイルス感染症拡大の影響）（～令和4年度まで）
	12月	中央卸売市場給水塔撤去工事
令和 3年	3月	福井市中央卸売市場経営戦略の策定
(2021)		
令和 5年	10月	ふくい市場フェスタ再開
(2023)		
令和 6年	10月	開設50周年記念式典、ふくい市場フェスタ開催
(2024)		
令和 8年	3月	福井市中央卸売市場経営戦略（改訂版）の策定
(2026)		

## (1) 年度別にみた種別取扱高の移行

ア 青果部

数量：t 金額：千円

区分 年度	野菜		果実		加工品		計	
	数量	金額	数量	金額	数量	金額	数量	金額
S49	16,624	1,683,821	14,686	1,720,907	720	151,752	32,030	3,556,480
S50	42,166	5,145,889	31,370	4,370,413	1,317	276,093	74,853	9,792,395
S51	43,364	5,947,295	28,206	4,664,635	1,216	306,543	72,786	10,918,473
S52	45,965	6,038,766	30,208	4,802,851	1,149	300,593	77,322	11,142,210
S53	45,178	6,272,782	30,510	5,484,797	1,160	260,720	76,848	12,018,299
S54	42,460	6,960,862	30,030	5,115,335	1,054	350,322	73,544	12,426,519
S55	44,461	7,589,304	26,020	4,970,952	938	378,776	71,419	12,939,032
S56	45,546	7,972,247	25,343	5,680,239	1,153	403,327	72,042	14,055,813
S57	44,638	7,614,391	27,507	5,437,062	1,101	398,273	73,246	13,449,726
S58	44,195	9,085,408	26,688	5,408,761	1,128	432,322	72,011	14,926,491
S59	44,099	7,831,803	24,431	6,123,274	1,090	408,191	69,620	14,363,268
S60	45,218	8,780,121	23,502	5,650,805	951	393,303	69,671	14,824,229
S61	44,828	7,587,115	23,833	5,186,347	1,384	490,884	70,045	13,264,346
S62	43,425	8,470,543	24,680	4,774,605	1,133	417,550	69,238	13,662,698
S63	44,652	9,106,754	23,098	5,100,977	1,062	375,769	68,812	14,583,500
H元	46,169	9,886,021	22,756	5,765,899	887	355,536	69,812	16,007,456
H2	43,430	10,983,093	20,506	5,897,420	867	420,532	64,803	17,301,045
H3	43,632	10,857,690	18,589	6,071,177	827	401,389	63,048	17,330,256
H4	43,742	9,739,142	18,882	5,065,159	834	394,738	63,458	15,199,039
H5	43,251	11,522,005	19,065	4,789,503	853	415,158	63,169	16,726,666
H6	41,533	10,197,761	17,397	5,121,039	890	443,388	59,820	15,762,188
H7	42,905	10,016,353	17,014	4,849,580	902	416,550	60,821	15,282,483
H8	41,667	9,510,161	15,903	4,886,604	920	413,260	58,490	14,810,025
H9	40,229	9,819,053	16,648	4,210,927	881	391,767	57,758	14,421,747
H10	39,574	10,423,576	15,413	4,572,674	886	413,578	55,873	15,409,828
H11	40,045	9,181,490	15,011	3,975,669	844	372,950	55,900	13,530,109
H12	38,550	8,706,341	14,236	3,982,677	855	331,578	53,641	13,020,596
H13	37,534	7,656,712	15,419	3,828,869	863	296,500	53,816	11,782,081
H14	38,252	8,613,248	14,169	3,702,577	992	323,566	53,413	12,639,391
H15	37,456	8,277,915	12,858	3,345,184	1,064	344,782	51,378	11,967,881
H16	35,557	8,166,384	11,783	3,293,244	1,186	367,499	48,526	11,827,127
H17	37,360	7,793,274	11,177	2,827,282	1,150	333,298	49,687	10,953,854
H18	36,076	7,681,497	9,703	2,989,789	1,119	296,992	46,898	10,968,278
H19	35,174	7,498,047	9,245	2,783,450	976	282,337	45,395	10,563,834
H20	34,005	7,271,070	9,387	2,743,816	982	284,002	44,374	10,298,888
H21	34,102	7,300,917	8,989	2,384,512	1,121	282,878	44,212	9,968,307
H22	30,728	7,482,078	7,336	2,386,608	1,242	273,607	39,306	10,142,293
H23	30,767	7,111,941	7,508	2,380,208	1,145	246,986	39,420	9,739,135
H24	30,040	6,492,676	7,570	2,448,616	655	206,916	38,265	9,148,208
H25	29,837	6,919,705	7,035	2,464,591	587	186,988	37,459	9,571,284
H26	29,569	6,801,189	6,247	2,184,724	527	168,939	36,343	9,154,852
H27	28,295	7,224,120	5,400	2,043,397	513	172,233	34,208	9,439,750
H28	26,900	7,285,925	5,261	1,954,643	574	172,622	32,735	9,413,190
H29	25,718	6,935,650	4,813	1,852,244	580	170,637	31,111	8,958,531
H30	25,396	6,488,174	4,403	1,817,035	604	163,308	30,403	8,468,517
R元	24,790	5,971,997	4,183	1,754,719	565	150,236	29,538	7,876,952
R2	22,432	5,944,328	3,729	1,767,550	479	129,426	26,640	7,841,304
R3	20,757	5,538,902	3,263	1,544,271	502	124,915	24,522	7,208,088
R4	19,641	5,381,902	3,022	1,489,627	498	120,141	23,161	6,991,670
R5	19,194	5,429,187	2,793	1,447,598	510	118,195	22,497	6,994,980
R6	18,336	6,346,091	2,661	1,482,402	472	114,392	21,469	7,942,885
R7	18,053	5,975,753	2,373	1,270,993	445	103,402	20,871	7,350,148
前年比	98.5%	94.2%	89.2%	85.7%	94.3%	90.4%	97.2%	92.5%
1ヶ月当り	1,504	497,979	198	105,916	37	8,617	1,739	612,512
1日当り 1/248	73	24,096	10	5,125	2	417	84	29,638

## イ 水産物部

数量：t 金額：千円

区分 年度	鮮魚		冷凍魚		塩干・加工品		計	
	数量	金額	数量	金額	数量	金額	数量	金額
S49	6,056	2,814,711	4,035	1,405,895	3,767	1,170,470	13,858	5,391,076
S50	14,550	7,452,899	15,656	6,282,739	6,239	3,241,393	36,445	16,977,031
S51	13,732	7,237,950	15,595	7,442,395	6,762	4,370,192	36,089	19,050,537
S52	11,473	7,331,276	11,693	6,835,641	5,485	4,477,368	28,651	18,644,285
S53	11,651	7,659,511	10,337	5,978,799	5,183	4,408,973	27,171	18,047,283
S54	13,563	9,928,743	9,403	6,282,618	4,792	3,658,047	27,758	19,869,408
S55	14,318	10,688,763	8,926	5,023,066	4,496	4,260,415	27,740	19,972,244
S56	14,303	11,632,733	9,240	5,421,008	4,605	4,163,994	28,148	21,217,735
S57	12,738	10,477,981	10,407	6,884,901	5,344	5,190,488	28,489	22,553,370
S58	14,203	10,778,236	11,767	7,018,114	5,504	5,076,558	31,474	22,872,908
S59	12,781	10,397,709	15,778	8,769,877	5,688	5,340,023	34,247	24,507,609
S60	12,401	10,223,780	14,049	8,252,357	5,617	5,264,354	32,067	23,740,491
S61	12,375	10,171,420	10,945	6,994,267	5,069	5,060,803	28,389	22,226,490
S62	12,721	9,867,024	11,927	7,206,692	5,363	5,500,209	30,011	22,573,925
S63	12,508	10,117,708	12,937	7,361,683	5,474	5,687,498	30,919	23,166,889
H元	12,121	10,573,806	11,321	7,367,922	5,181	5,409,217	28,623	23,350,945
H2	11,532	10,484,341	12,238	8,130,779	5,212	5,867,909	28,982	24,483,029
H3	11,836	10,791,446	11,402	8,093,492	5,632	6,026,316	28,870	24,911,254
H4	11,657	10,639,220	10,770	8,275,904	5,212	5,943,177	27,639	24,858,301
H5	11,590	10,990,984	11,664	8,161,874	5,808	6,164,679	29,062	25,317,537
H6	11,043	9,979,541	12,360	9,225,529	6,279	6,397,741	29,682	25,602,811
H7	11,080	9,809,428	13,403	9,081,300	6,244	6,300,941	30,727	25,191,669
H8	10,866	9,972,648	12,904	8,635,405	6,618	6,636,603	30,388	25,244,656
H9	11,262	10,248,489	11,137	7,986,990	6,007	6,386,363	28,406	24,621,842
H10	10,643	9,676,760	11,523	8,052,130	5,435	5,323,531	27,601	23,052,421
H11	10,466	9,489,949	11,688	7,472,095	5,387	5,564,798	27,541	22,526,842
H12	10,564	9,040,166	11,366	6,247,551	5,291	5,893,753	27,221	21,181,470
H13	10,602	8,691,851	10,438	6,302,164	6,983	6,198,218	28,023	21,192,233
H14	10,283	8,394,397	9,475	5,159,916	5,883	5,643,940	25,641	19,198,253
H15	10,293	8,009,700	7,639	4,181,209	4,649	4,298,007	22,581	16,488,916
H16	9,123	7,143,809	6,625	4,000,417	5,022	4,223,810	20,770	15,368,036
H17	9,015	7,213,615	6,275	4,257,900	4,633	4,436,023	19,923	15,907,538
H18	8,732	7,062,983	5,495	4,200,151	4,122	4,085,826	18,349	15,348,960
H19	8,703	6,900,187	5,537	4,348,763	3,305	3,284,021	17,545	14,532,971
H20	8,564	6,454,850	5,488	4,424,739	3,027	3,213,113	17,079	14,092,702
H21	7,811	5,655,540	5,011	3,890,237	3,160	3,074,213	15,982	12,619,990
H22	7,260	5,220,963	4,828	3,759,618	3,092	3,058,207	15,180	12,038,788
H23	7,017	5,327,953	4,734	3,746,878	2,958	3,270,512	14,709	12,345,343
H24	7,230	5,099,194	5,057	3,806,532	2,509	2,711,726	14,796	11,617,452
H25	6,751	5,013,834	4,858	3,874,316	2,006	2,435,819	13,615	11,323,969
H26	6,115	4,935,239	5,341	4,054,649	1,735	2,320,307	13,191	11,310,195
H27	6,092	5,077,766	4,973	4,071,602	1,582	2,222,199	12,647	11,371,567
H28	5,966	4,977,040	3,820	3,424,883	1,556	2,204,858	11,342	10,606,781
H29	5,071	4,639,666	3,349	3,422,671	1,484	2,176,070	9,904	10,238,407
H30	4,148	4,283,273	2,895	2,606,405	1,295	1,917,735	8,338	8,807,413
R元	4,027	4,115,530	2,617	2,479,013	1,237	1,839,849	7,881	8,434,392
R2	3,955	3,834,326	2,698	2,392,879	1,218	1,705,040	7,871	7,932,245
R3	3,818	4,035,144	2,477	2,395,040	1,178	1,713,978	7,473	8,144,162
R4	3,312	4,015,465	2,197	2,485,017	1,092	1,746,309	6,601	8,246,791
R5	2,981	3,860,078	2,179	2,577,233	1,003	1,603,868	6,163	8,041,179
R6	2,806	3,638,739	2,185	2,685,880	943	1,607,131	5,934	7,931,750
R7	2,724	3,771,898	2,083	2,999,522	954	1,620,078	5,761	8,391,498
前年比	97.1%	103.7%	95.3%	111.7%	101.2%	100.8%	97.1%	105.8%
1ヶ月当り	227	314,325	174	249,960	80	135,007	480	699,292
1日当り 1/305	9	12,367	7	9,834	3	5,312	19	27,513

## ウ 花き部

数量：千本・千鉢 金額：千円

区分 年度	切花類		鉢物		加工品		計	
	数量	金額	数量	金額	数量	金額	数量	金額
S49	5,216	143,838	22	6,187	247	4,478	5,485	154,503
S50	14,728	381,287	54	18,002	151	7,525	14,933	406,814
S51	13,532	381,932	47	12,506	178	8,470	13,757	402,908
S52	16,287	455,375	49	14,622	209	6,133	16,545	476,130
S53	17,077	523,058	93	22,079	231	6,391	17,401	551,528
S54	16,638	574,654	89	25,800	167	5,730	16,894	606,184
S55	16,334	618,493	109	32,190	181	7,189	16,624	657,872
S56	18,199	695,978	106	34,443	185	7,385	18,490	737,806
S57	18,847	802,681	86	24,707	191	6,281	19,124	833,669
S58	18,918	819,362	116	34,446	166	7,841	19,200	861,649
S59	19,806	821,004	92	31,590	199	9,142	20,097	861,736
S60	19,026	897,106	82	26,886	213	10,013	19,321	934,005
S61	20,056	853,233	96	32,846	191	10,404	20,343	896,483
S62	21,389	982,749	83	31,272	162	7,579	21,634	1,021,600
S63	20,988	994,044	99	40,214	143	7,445	21,230	1,041,703
H元	20,589	1,030,249	97	44,736	186	10,598	20,872	1,085,583
H2	20,980	1,219,245	91	50,778	133	8,408	21,204	1,278,431
H3	21,167	1,332,360	87	49,342	172	12,745	21,426	1,394,447
H4	22,804	1,310,004	80	49,444	162	11,218	23,046	1,370,666
H5	22,818	1,357,200	93	50,484	166	12,835	23,077	1,420,519
H6	23,060	1,383,914	86	48,102	201	13,739	23,347	1,445,755
H7	22,444	1,354,244	63	39,427	155	13,161	22,662	1,406,832
H8	23,159	1,329,073	78	49,754	165	14,427	23,402	1,393,254
H9	23,121	1,377,958	72	47,528	187	15,615	23,380	1,441,101
H10	23,224	1,440,025	67	41,980	180	14,590	23,471	1,496,595
H11	23,212	1,299,351	60	38,450	189	14,385	23,461	1,352,186
H12	22,999	1,214,112	91	48,194	147	13,363	23,237	1,275,669
H13	23,486	1,219,850	84	51,488	138	11,498	23,708	1,282,836
H14	24,134	1,285,818	86	49,519	155	10,587	24,375	1,345,924
H15	23,493	1,263,557	90	44,961	175	11,335	23,758	1,319,853
H16	21,368	1,206,418	83	36,968	131	9,165	21,582	1,252,551
H17	19,048	1,002,574	68	34,895	164	8,546	19,280	1,046,015
H18	18,184	947,594	56	33,166	147	8,714	18,387	989,474
H19	16,288	912,897	50	35,814	80	5,206	16,418	953,917
H20	16,798	892,699	49	37,954	101	5,543	16,948	936,196
H21	16,972	913,945	42	34,067	87	6,217	17,101	954,229
H22	16,675	963,705	41	36,345	118	7,387	16,834	1,007,437
H23	16,215	924,485	45	41,063	104	6,320	16,364	971,868
H24	14,091	756,698	50	44,671	98	6,550	14,239	807,919
H25	13,864	776,118	54	48,173	108	6,690	14,026	830,981
H26	13,861	760,112	50	46,192	116	6,527	14,027	812,831
H27	11,380	702,112	47	46,838	57	4,012	11,484	752,963
H28	10,733	661,258	45	46,155	216	15,582	10,994	722,995
H29	9,472	571,463	40	41,864	73	5,641	9,585	618,968
H30	8,223	531,122	6	5,478	47	3,613	8,276	540,213
R元	7,302	474,271	3	1,544	34	2,367	7,339	478,182
R2	6,251	440,172	2	1,059	29	1,677	6,282	442,908
R3	6,461	493,192	1	708	33	2,654	6,495	496,554
R4	6,121	530,712	1	866	28	3,631	6,150	535,209
R5	5,816	492,143	2	873	21	2,691	5,839	495,707
R6	5,148	487,725	2	832	14	1,448	5,164	490,005
R7	5,005	439,294	1	605	17	1,332	5,023	441,231
前年比	97.2%	90.1%	50.0%	72.7%	121.4%	92.0%	97.3%	90.0%
1ヶ月当り	417	36,608	0.1	50	1	111	419	36,769
1日当り 1/210	24	2,092		3	0.1	6	24	2,101

## (2) 年度別にみた委託、買付別取扱高の移行

ア 野菜

数量：t 金額：千円

区分 年度	委託				買付				計	
	数量	構成比	金額	構成比	数量	構成比	金額	構成比	数量	金額
S49	14,358	86.4%	1,387,961	82.4%	2,266	13.6%	295,860	17.6%	16,624	1,683,821
S50	36,895	87.5%	4,408,461	85.7%	5,271	12.5%	737,428	14.3%	42,166	5,145,889
S51	37,338	86.1%	4,967,935	83.5%	6,026	13.9%	979,360	16.5%	43,364	5,947,295
S52	38,855	84.5%	4,966,948	82.3%	7,110	15.5%	1,071,818	17.7%	45,965	6,038,766
S53	38,502	85.2%	5,122,291	81.7%	6,676	14.8%	1,150,491	18.3%	45,178	6,272,782
S54	35,479	83.6%	5,503,964	79.1%	6,981	16.4%	1,456,898	20.9%	42,460	6,960,862
S55	34,903	78.5%	5,726,186	75.5%	9,558	21.5%	1,863,118	24.5%	44,461	7,589,304
S56	35,330	77.6%	5,866,607	73.6%	10,216	22.4%	2,105,640	26.4%	45,546	7,972,247
S57	36,819	82.5%	6,040,127	79.3%	7,819	17.5%	1,574,264	20.7%	44,638	7,614,391
S58	33,641	76.1%	6,854,665	75.4%	10,554	23.9%	2,230,743	24.6%	44,195	9,085,408
S59	34,262	77.7%	5,850,665	74.7%	9,837	22.3%	1,981,138	25.3%	44,099	7,831,803
S60	35,533	78.6%	6,668,541	76.0%	9,685	21.4%	2,111,580	24.0%	45,218	8,780,121
S61	34,644	77.3%	5,735,076	75.6%	10,184	22.7%	1,852,039	24.4%	44,828	7,587,115
S62	33,796	77.8%	6,515,576	76.9%	9,629	22.2%	1,954,967	23.1%	43,425	8,470,543
S63	34,414	77.1%	7,036,583	77.3%	10,238	22.9%	2,070,171	22.7%	44,652	9,106,754
H元	34,689	75.1%	7,437,828	75.2%	11,480	24.9%	2,448,193	24.8%	46,169	9,886,021
H2	35,655	82.1%	8,838,300	80.5%	7,775	17.9%	2,144,793	19.5%	43,430	10,983,093
H3	36,747	84.2%	8,845,958	81.5%	6,885	15.8%	2,011,732	18.5%	43,632	10,857,690
H4	36,633	83.7%	7,812,250	80.2%	7,109	16.3%	1,926,892	19.8%	43,742	9,739,142
H5	34,753	80.4%	9,096,502	78.9%	8,498	19.6%	2,425,503	21.1%	43,251	11,522,005
H6	33,966	81.8%	8,329,688	81.7%	7,567	18.2%	1,868,073	18.3%	41,533	10,197,761
H7	34,417	80.2%	7,963,332	79.5%	8,488	19.8%	2,053,021	20.5%	42,905	10,016,353
H8	34,523	82.9%	7,682,900	80.8%	7,144	17.1%	1,827,261	19.2%	41,667	9,510,161
H9	32,425	80.6%	7,791,692	79.4%	7,804	19.4%	2,027,361	20.6%	40,229	9,819,053
H10	30,270	76.5%	8,024,303	77.0%	9,304	23.5%	2,399,273	23.0%	39,574	10,423,576
H11	31,371	78.3%	7,007,179	76.3%	8,674	21.7%	2,174,311	23.7%	40,045	9,181,490
H12	30,401	78.9%	6,575,068	75.5%	8,149	21.1%	2,131,273	24.5%	38,550	8,706,341
H13	28,797	76.7%	5,860,669	76.5%	8,738	23.3%	1,796,043	23.5%	37,534	7,656,712
H14	29,433	76.9%	6,542,880	76.0%	8,819	23.1%	2,070,368	24.0%	38,252	8,613,248
H15	29,395	78.5%	6,399,655	77.3%	8,061	21.5%	1,878,260	22.7%	37,456	8,277,915
H16	26,778	75.3%	6,232,634	76.3%	8,779	24.7%	1,933,750	23.7%	35,557	8,166,384
H17	27,781	74.4%	5,863,135	75.2%	9,579	25.6%	1,930,139	24.8%	37,360	7,793,274
H18	27,414	76.0%	5,867,916	76.4%	8,662	24.0%	1,813,581	23.6%	36,076	7,681,497
H19	27,447	78.0%	5,836,986	77.8%	7,727	22.0%	1,661,061	22.2%	35,174	7,498,047
H20	25,698	75.6%	5,599,501	77.0%	8,307	24.4%	1,671,569	23.0%	34,005	7,271,070
H21	24,492	71.8%	5,400,868	74.0%	9,610	28.2%	1,900,049	26.0%	34,102	7,300,917
H22	22,607	73.6%	5,642,647	75.4%	8,121	26.4%	1,839,431	24.6%	30,728	7,482,078
H23	22,527	73.2%	5,340,122	75.1%	8,240	26.8%	1,771,819	24.9%	30,767	7,111,941
H24	21,053	70.1%	4,767,540	73.4%	8,987	29.9%	1,725,136	26.6%	30,040	6,492,676
H25	20,190	67.7%	4,864,518	70.3%	9,647	32.3%	2,055,187	29.7%	29,837	6,919,705
H26	18,394	62.2%	4,614,225	67.8%	11,175	37.8%	2,186,964	32.2%	29,569	6,801,189
H27	17,272	61.0%	4,922,321	68.1%	11,023	39.0%	2,301,799	31.9%	28,295	7,224,120
H28	16,206	60.2%	4,844,313	66.5%	10,694	39.8%	2,441,612	33.5%	26,900	7,285,925
H29	14,905	58.0%	4,426,711	63.8%	10,813	42.0%	2,508,939	36.2%	25,718	6,935,650
H30	13,975	55.0%	4,189,896	64.6%	11,421	45.0%	2,298,278	35.4%	25,396	6,488,174
R元	13,755	55.5%	3,845,699	64.4%	11,035	44.5%	2,126,298	35.6%	24,790	5,971,997
R2	12,553	56.0%	3,821,440	64.3%	9,879	44.0%	2,122,888	35.7%	22,432	5,944,328
R3	11,163	53.8%	3,438,925	62.1%	9,594	46.2%	2,099,977	37.9%	20,757	5,538,902
R4	10,248	52.2%	3,246,606	60.3%	9,393	47.8%	2,135,296	39.7%	19,641	5,381,902
R5	9,384	48.9%	3,085,997	56.8%	9,810	51.1%	2,343,190	43.2%	19,194	5,429,187
R6	8,555	46.7%	3,342,307	52.7%	9,781	53.3%	3,003,784	47.3%	18,336	6,346,091
R7	8,041	44.5%	3,172,998	53.1%	10,012	55.5%	2,802,755	46.9%	18,053	5,975,753

## イ 果実

数量：t 金額：千円

区分 年度	委託				買付				計	
	数量	構成比	金額	構成比	数量	構成比	金額	構成比	数量	金額
S49	12,279	83.6%	1,287,224	74.8%	2,407	16.4%	433,683	25.2%	14,686	1,720,907
S50	25,965	82.8%	3,349,406	76.6%	5,405	17.2%	1,021,007	23.4%	31,370	4,370,413
S51	22,779	80.8%	3,653,129	78.3%	5,427	19.2%	1,011,506	21.7%	28,206	4,664,635
S52	24,774	82.0%	3,822,587	79.6%	5,434	18.0%	980,264	20.4%	30,208	4,802,851
S53	24,110	79.0%	4,233,614	77.2%	6,400	21.0%	1,251,183	22.8%	30,510	5,484,797
S54	23,552	78.4%	3,739,283	73.1%	6,478	21.6%	1,376,052	26.9%	30,030	5,115,335
S55	19,378	74.5%	3,573,204	71.9%	6,642	25.5%	1,397,748	28.1%	26,020	4,970,952
S56	17,940	70.8%	3,915,959	68.9%	7,403	29.2%	1,764,280	31.1%	25,343	5,680,239
S57	20,510	74.6%	3,897,643	71.7%	6,997	25.4%	1,539,419	28.3%	27,507	5,437,062
S58	20,191	75.7%	3,895,200	72.0%	6,497	24.3%	1,513,561	28.0%	26,688	5,408,761
S59	16,971	69.5%	4,173,148	68.2%	7,460	30.5%	1,950,126	31.8%	24,431	6,123,274
S60	15,456	65.8%	3,952,189	63.6%	8,046	34.2%	2,058,616	36.4%	23,502	5,650,805
S61	15,526	65.1%	3,284,457	63.3%	8,307	34.9%	1,901,890	36.7%	23,833	5,186,347
S62	16,682	67.6%	2,939,130	61.6%	7,998	32.4%	1,835,475	38.4%	24,680	4,774,605
S63	14,882	64.4%	3,132,169	61.4%	8,216	35.6%	1,968,808	38.6%	23,098	5,100,977
H元	13,832	60.8%	3,408,461	59.1%	8,924	39.2%	2,357,438	40.9%	22,756	5,765,899
H2	13,023	63.5%	3,630,389	61.6%	7,483	36.5%	2,267,031	38.4%	20,506	5,897,420
H3	10,847	58.4%	3,655,373	60.2%	7,742	41.6%	2,415,804	39.8%	18,589	6,071,177
H4	12,167	64.4%	3,098,036	61.2%	6,715	35.6%	1,967,123	38.8%	18,882	5,065,159
H5	11,060	58.0%	2,869,354	59.9%	8,005	42.0%	1,920,149	40.1%	19,065	4,789,503
H6	9,726	55.9%	3,161,837	61.7%	7,671	44.1%	1,959,202	38.3%	17,397	5,121,039
H7	10,367	60.9%	3,065,150	63.2%	6,647	39.1%	1,784,430	36.8%	17,014	4,849,580
H8	9,175	57.7%	2,925,018	59.9%	6,728	42.3%	1,961,586	40.1%	15,903	4,886,604
H9	9,743	58.5%	2,503,008	59.4%	6,905	41.5%	1,707,919	40.6%	16,648	4,210,927
H10	8,628	56.0%	2,746,743	60.1%	6,785	44.0%	1,825,931	39.9%	15,413	4,572,674
H11	8,492	56.6%	2,318,533	58.3%	6,519	43.4%	1,657,136	41.7%	15,011	3,975,669
H12	8,061	56.6%	2,456,134	61.7%	6,175	43.4%	1,526,543	38.3%	14,236	3,982,677
H13	9,289	60.2%	2,447,530	63.9%	6,130	39.8%	1,381,339	36.1%	15,419	3,828,869
H14	8,290	58.5%	2,348,274	63.4%	5,879	41.5%	1,354,310	36.6%	14,169	3,702,577
H15	7,173	55.8%	2,070,235	61.9%	5,685	44.2%	1,274,949	38.1%	12,858	3,345,184
H16	6,586	55.9%	2,044,355	62.1%	5,197	44.1%	1,248,889	37.9%	11,783	3,293,244
H17	6,288	56.3%	1,717,555	60.7%	4,890	43.8%	1,109,727	39.3%	11,177	2,827,282
H18	5,488	56.6%	1,805,269	60.4%	4,215	43.4%	1,184,520	39.6%	9,703	2,989,789
H19	5,560	60.1%	1,752,134	62.9%	3,685	39.9%	1,031,316	37.1%	9,245	2,783,450
H20	5,925	63.1%	1,784,802	65.0%	3,462	36.9%	959,014	35.0%	9,387	2,743,816
H21	5,308	59.0%	1,492,759	62.6%	3,681	41.0%	891,753	37.4%	8,989	2,384,512
H22	4,310	58.8%	1,464,720	61.4%	3,026	41.2%	921,888	38.6%	7,336	2,386,608
H23	4,310	57.4%	1,391,426	58.5%	3,198	42.6%	988,782	41.5%	7,508	2,380,208
H24	4,356	57.5%	1,392,960	56.9%	3,214	42.5%	1,055,656	43.1%	7,570	2,448,616
H25	4,027	57.2%	1,371,236	55.6%	3,008	42.8%	1,093,355	44.4%	7,035	2,464,591
H26	3,656	58.5%	1,210,651	55.4%	2,591	41.5%	974,073	44.6%	6,247	2,184,724
H27	3,181	58.9%	1,136,146	55.6%	2,219	41.1%	907,251	44.4%	5,400	2,043,397
H28	2,855	54.3%	1,010,100	51.7%	2,406	45.7%	944,543	48.3%	5,261	1,954,643
H29	2,691	55.9%	939,782	50.7%	2,122	44.1%	912,462	49.3%	4,813	1,852,244
H30	2,095	47.6%	842,921	46.4%	2,308	52.4%	974,114	53.6%	4,403	1,817,035
R元	1,896	45.3%	765,036	43.6%	2,287	54.7%	989,683	56.4%	4,183	1,754,719
R2	1,533	41.1%	638,749	36.1%	2,196	58.9%	1,128,801	63.9%	3,729	1,767,550
R3	1,409	43.2%	543,509	35.2%	1,854	56.8%	1,000,762	64.8%	3,263	1,544,271
R4	1,281	42.4%	461,149	31.0%	1,741	57.6%	1,028,478	69.0%	3,022	1,489,627
R5	1,045	37.4%	395,057	27.3%	1,748	62.6%	1,052,541	72.7%	2,793	1,447,598
R6	1,004	37.7%	421,960	28.5%	1,657	62.3%	1,060,442	71.5%	2,661	1,482,402
R7	980	41.3%	371,810	29.3%	1,393	58.7%	899,183	70.7%	2,373	1,270,993

ウ 鮮魚

数量：t 金額：千円

区分 年度	委託				買付				計	
	数量	構成比	金額	構成比	数量	構成比	金額	構成比	数量	金額
S49	3,084	50.9%	1,417,698	50.4%	2,972	49.1%	1,397,013	49.6%	6,056	2,814,711
S50	5,853	40.2%	2,992,488	40.2%	8,697	59.8%	4,460,411	59.8%	14,550	7,452,899
S51	5,934	43.2%	3,068,165	42.4%	7,798	56.8%	4,169,785	57.6%	13,732	7,237,950
S52	7,027	61.2%	3,980,130	54.3%	4,446	38.8%	3,351,146	45.7%	11,473	7,331,276
S53	7,061	60.6%	4,339,637	56.7%	4,590	39.4%	3,319,874	43.3%	11,651	7,659,511
S54	7,679	56.6%	5,503,589	55.4%	5,884	43.4%	4,425,154	44.6%	13,563	9,928,743
S55	7,580	52.9%	5,471,815	51.2%	6,738	47.1%	5,216,948	48.8%	14,318	10,688,763
S56	7,465	52.2%	5,807,892	49.9%	6,838	47.8%	5,824,841	50.1%	14,303	11,632,733
S57	6,622	52.0%	5,152,491	49.2%	6,116	48.0%	5,325,490	50.8%	12,738	10,477,981
S58	7,212	50.8%	5,268,127	48.9%	6,991	49.2%	5,510,109	51.1%	14,203	10,778,236
S59	6,841	53.5%	5,114,185	49.2%	5,940	46.5%	5,283,524	50.8%	12,781	10,397,709
S60	6,991	56.4%	5,078,098	49.7%	5,410	43.6%	5,145,682	50.3%	12,401	10,223,780
S61	6,850	55.4%	4,977,713	48.9%	5,525	44.6%	5,193,707	51.1%	12,375	10,171,420
S62	7,075	55.6%	5,487,954	55.6%	5,646	44.4%	4,379,070	44.4%	12,721	9,867,024
S63	6,852	54.8%	5,149,918	50.9%	5,656	45.2%	4,967,790	49.1%	12,508	10,117,708
H元	6,462	53.3%	5,292,183	50.0%	5,659	46.7%	5,281,623	50.0%	12,121	10,573,806
H2	6,042	52.4%	5,389,514	51.4%	5,490	47.6%	5,094,827	48.6%	11,532	10,484,341
H3	6,051	51.1%	5,355,172	49.6%	5,785	48.9%	5,436,274	50.4%	11,836	10,791,446
H4	5,866	50.3%	5,292,228	49.7%	5,791	49.7%	5,346,992	50.3%	11,657	10,639,220
H5	5,862	50.6%	5,175,492	47.1%	5,728	49.4%	5,815,492	52.9%	11,590	10,990,984
H6	5,773	52.3%	5,048,486	50.6%	5,270	47.7%	4,931,055	49.4%	11,043	9,979,541
H7	5,725	51.7%	5,039,602	51.4%	5,355	48.3%	4,769,826	48.6%	11,080	9,809,428
H8	5,508	50.7%	4,990,301	50.0%	5,358	49.3%	4,982,347	50.0%	10,866	9,972,648
H9	6,150	54.6%	5,238,237	51.1%	5,112	45.4%	5,010,252	48.9%	11,262	10,248,489
H10	5,296	49.8%	4,607,462	47.6%	5,347	50.2%	5,069,298	52.4%	10,643	9,676,760
H11	5,437	51.9%	4,685,065	49.4%	5,029	48.1%	4,804,884	50.6%	10,466	9,489,949
H12	5,565	52.7%	4,696,556	52.0%	4,999	47.3%	4,343,610	48.0%	10,564	9,040,166
H13	5,271	49.7%	4,389,001	50.5%	5,331	50.3%	4,302,850	49.5%	10,602	8,691,851
H14	5,297	51.5%	4,142,789	49.4%	4,986	48.5%	4,251,607	50.6%	10,283	8,394,397
H15	5,506	53.5%	3,980,904	49.7%	4,787	46.5%	4,028,796	50.3%	10,293	8,009,700
H16	4,910	53.8%	3,359,966	47.0%	4,213	46.2%	3,783,343	53.0%	9,123	7,143,809
H17	4,660	51.7%	3,172,175	44.0%	4,355	48.3%	4,041,440	56.0%	9,015	7,213,615
H18	4,682	53.6%	3,196,326	45.3%	4,050	46.4%	3,866,657	54.7%	8,732	7,062,983
H19	4,414	50.7%	3,023,608	43.8%	4,289	49.3%	3,876,579	56.2%	8,703	6,900,187
H20	4,313	50.4%	2,610,615	40.4%	4,251	49.6%	3,844,235	59.6%	8,564	6,454,850
H21	3,660	46.9%	2,223,402	39.3%	4,151	53.1%	3,432,138	60.7%	7,811	5,655,540
H22	3,515	48.4%	2,027,134	38.8%	3,745	51.6%	3,193,829	61.2%	7,260	5,220,963
H23	3,567	50.8%	2,075,502	39.0%	3,450	49.2%	3,252,451	61.0%	7,017	5,327,953
H24	3,456	47.8%	1,944,971	38.1%	3,774	52.2%	3,154,223	61.9%	7,230	5,099,194
H25	3,174	47.0%	1,815,901	36.2%	3,577	53.0%	3,197,933	63.8%	6,751	5,013,834
H26	2,582	42.2%	1,543,358	31.3%	3,533	57.8%	3,391,881	68.7%	6,115	4,935,239
H27	2,551	41.9%	1,527,961	30.1%	3,541	58.1%	3,549,805	69.9%	6,092	5,077,766
H28	2,429	40.7%	1,398,285	28.1%	3,537	59.3%	3,578,755	71.9%	5,966	4,977,040
H29	1,996	39.4%	1,179,050	25.4%	3,075	60.6%	3,460,616	74.6%	5,071	4,639,666
H30	1,675	40.4%	1,132,499	26.4%	2,473	59.6%	3,150,774	73.6%	4,148	4,283,273
R元	1,691	42.0%	1,107,880	26.9%	2,336	58.0%	3,007,650	73.1%	4,027	4,115,530
R2	1,664	42.1%	959,330	25.0%	2,291	57.9%	2,874,996	75.0%	3,955	3,834,326
R3	1,390	36.4%	886,320	22.0%	2,428	63.6%	3,148,824	78.0%	3,818	4,035,144
R4	1,157	34.9%	829,906	20.7%	2,155	65.1%	3,185,559	79.3%	3,312	4,015,465
R5	984	33.0%	803,753	20.8%	1,997	67.0%	3,056,325	79.2%	2,981	3,860,078
R6	921	32.8%	771,616	21.2%	1,885	67.2%	2,867,123	78.8%	2,806	3,638,739
R7	823	30.2%	753,678	20.0%	1,901	69.8%	3,018,220	80.0%	2,724	3,771,898

## 工 冷凍魚

数量：t 金額：千円

区分 年度	委託				買付				計	
	数量	構成比	金額	構成比	数量	構成比	金額	構成比	数量	金額
S49	2	0.0%	285	0.0%	4,033	100.0%	1,405,610	100.0%	4,035	1,405,895
S50	0	0.0%	0	0.0%	15,656	100.0%	6,282,739	100.0%	15,656	6,282,739
S51	34	0.2%	44,750	0.6%	15,561	99.8%	7,397,645	99.4%	15,595	7,442,395
S52	26	0.2%	42,272	0.6%	11,667	99.8%	6,793,369	99.4%	11,693	6,835,641
S53	98	0.9%	61,360	1.0%	10,239	99.1%	5,917,439	99.0%	10,337	5,978,799
S54	0	0.0%	0	0.0%	9,403	100.0%	6,282,618	100.0%	9,403	6,282,618
S55	0	0.0%	0	0.0%	8,926	100.0%	5,023,066	100.0%	8,926	5,023,066
S56	0	0.0%	0	0.0%	9,240	100.0%	5,421,008	100.0%	9,240	5,421,008
S57	7	0.1%	8,153	0.1%	10,400	99.9%	6,876,748	99.9%	10,407	6,884,901
S58	5	0.0%	4,004	0.1%	11,762	100.0%	7,014,110	99.9%	11,767	7,018,114
S59	5	0.0%	5,371	0.1%	15,773	100.0%	8,764,506	99.9%	15,778	8,769,877
S60	2	0.0%	2,813	0.0%	14,047	100.0%	8,249,544	100.0%	14,049	8,252,357
S61	4	0.0%	3,411	0.0%	10,941	100.0%	6,990,856	100.0%	10,945	6,994,267
S62	0	0.0%	0	0.0%	11,927	100.0%	7,206,692	100.0%	11,927	7,206,692
S63	11	0.1%	8,034	0.1%	12,926	99.9%	7,353,649	99.9%	12,937	7,361,683
H元	37	0.3%	23,763	0.3%	11,284	99.7%	7,344,159	99.7%	11,321	7,367,922
H2	12	0.1%	15,168	0.2%	12,226	99.9%	8,115,611	99.8%	12,238	8,130,779
H3	18	0.2%	25,172	0.3%	11,384	99.8%	8,068,320	99.7%	11,402	8,093,492
H4	28	0.3%	27,343	0.3%	10,742	99.7%	8,248,561	99.7%	10,770	8,275,904
H5	40	0.3%	40,880	0.5%	11,624	99.7%	8,120,994	99.5%	11,664	8,161,874
H6	18	0.1%	22,414	0.2%	12,342	99.9%	9,203,115	99.8%	12,360	9,225,529
H7	91	0.7%	71,874	0.8%	13,312	99.3%	9,009,426	99.2%	13,403	9,081,300
H8	82	0.6%	75,908	0.9%	12,822	99.4%	8,559,497	99.1%	12,904	8,635,405
H9	6	0.1%	9,052	0.1%	11,131	99.9%	7,977,938	99.9%	11,137	7,986,990
H10	3	0.0%	4,300	0.1%	11,520	100.0%	8,047,830	99.9%	11,523	8,052,130
H11	1	0.0%	1,744	0.0%	11,687	100.0%	7,470,351	100.0%	11,688	7,472,095
H12	7	0.1%	4,592	0.1%	11,359	99.9%	6,242,959	99.9%	11,366	6,247,551
H13	2	0.0%	1,187	0.0%	10,436	100.0%	6,300,977	100.0%	10,438	6,302,164
H14	5	0.1%	3,697	0.1%	9,469	99.9%	5,156,219	99.9%	9,475	5,159,916
H15	17	0.2%	9,038	0.2%	7,622	99.8%	4,172,171	99.8%	7,639	4,181,209
H16	45	0.7%	14,208	0.4%	6,580	99.3%	3,986,209	99.6%	6,625	4,000,417
H17	32	0.5%	9,936	0.2%	6,243	99.5%	4,247,964	99.8%	6,275	4,257,900
H18	45	0.8%	11,904	0.3%	5,450	99.2%	4,188,247	99.7%	5,495	4,200,151
H19	55	1.0%	16,246	0.4%	5,482	99.0%	4,332,517	99.6%	5,537	4,348,763
H20	22	0.4%	6,493	0.1%	5,466	99.6%	4,418,246	99.9%	5,488	4,424,739
H21	1	0.0%	2,757	0.1%	5,010	100.0%	3,887,480	99.9%	5,011	3,890,237
H22	1	0.0%	2,134	0.1%	4,827	100.0%	3,757,484	99.9%	4,828	3,759,618
H23	1	0.0%	3,615	0.1%	4,733	100.0%	3,743,263	99.9%	4,734	3,746,878
H24	1	0.0%	2,776	0.1%	5,056	100.0%	3,803,756	99.9%	5,057	3,806,532
H25	1	0.0%	2,860	0.1%	4,857	100.0%	3,871,456	99.9%	4,858	3,874,316
H26	0	0.0%	1,110	0.0%	5,341	100.0%	4,053,539	100.0%	5,341	4,054,649
H27	0	0.0%	1,092	0.0%	4,973	100.0%	4,070,510	100.0%	4,973	4,071,602
H28	0	0.0%	1,850	0.1%	3,820	100.0%	3,423,033	99.9%	3,820	3,424,883
H29	0	0.0%	1,479	0.0%	3,349	100.0%	3,421,192	100.0%	3,349	3,422,671
H30	1	0.0%	2,766	0.1%	2,894	100.0%	2,603,639	99.9%	2,895	2,606,405
R元	2	0.1%	3,895	0.2%	2,615	99.9%	2,475,118	99.8%	2,617	2,479,013
R2	1	0.0%	1,697	0.1%	2,697	100.0%	2,391,182	99.9%	2,698	2,392,879
R3	1	0.0%	2,609	0.1%	2,476	100.0%	2,392,431	99.9%	2,477	2,395,040
R4	0	0.0%	519	0.0%	2,197	100.0%	2,484,498	100.0%	2,197	2,485,017
R5	1	0.0%	1,978	0.1%	2,178	100.0%	2,575,255	99.9%	2,179	2,577,233
R6	0	0.0%	1,506	0.1%	2,185	100.0%	2,684,374	99.9%	2,185	2,685,880
R7	1	0.0%	1,383	0.0%	2,082	100.0%	2,998,139	100.0%	2,083	2,999,522

## (3) 年度別にみた販売先別取扱高の移行

ア 青果部

数量：t 金額：千円

業種 年度	仲卸業者		売買参加者		転送		計	
	数量	金額	数量	金額	数量	金額	数量	金額
S49	20,452	2,331,131	11,435	1,202,535	143	22,814	32,030	3,556,480
S50	46,762	6,162,430	27,906	3,610,067	185	19,898	74,853	9,792,395
S51	47,848	7,138,243	24,927	3,778,590	11	1,640	72,786	10,918,473
S52	49,792	7,113,014	27,500	4,024,936	30	4,260	77,322	11,142,210
S53	53,642	8,237,443	23,204	3,780,608	2	248	76,848	12,018,299
S54	50,081	8,463,608	23,463	3,962,911	0	0	73,544	12,426,519
S55	47,862	8,675,282	23,529	4,258,755	28	4,995	71,419	12,939,032
S56	48,229	9,412,426	23,784	4,637,919	29	5,468	72,042	14,055,813
S57	51,075	9,200,952	22,145	4,245,585	26	3,189	73,246	13,449,726
S58	52,014	10,523,553	19,945	4,399,075	52	3,863	72,011	14,926,491
S59	50,739	10,271,105	18,751	4,072,066	130	20,097	69,620	14,363,268
S60	51,014	10,838,915	18,407	3,941,254	250	44,060	69,671	14,824,229
S61	51,504	9,599,299	18,309	3,631,584	232	33,463	70,045	13,264,346
S62	52,072	10,175,390	16,969	3,463,255	197	24,053	69,238	13,662,698
S63	51,659	10,950,162	16,883	3,598,448	270	34,890	68,812	14,583,500
H元	52,331	12,145,679	17,196	3,816,827	285	44,950	69,812	16,007,456
H2	50,441	13,542,709	14,088	3,709,666	274	48,670	64,803	17,301,045
H3	48,374	13,386,201	14,261	3,877,091	413	66,964	63,048	17,330,256
H4	50,028	12,020,423	13,151	3,131,357	279	47,259	63,458	15,199,039
H5	49,500	13,253,229	13,301	3,423,590	368	49,847	63,169	16,726,666
H6	46,854	12,390,144	12,748	3,342,638	218	29,406	59,820	15,762,188
H7	48,269	12,177,509	12,349	3,064,085	203	40,889	60,821	15,282,483
H8	46,944	11,935,674	11,325	2,823,678	221	50,673	58,490	14,810,025
H9	46,811	11,748,124	10,743	2,633,423	204	40,200	57,758	14,421,747
H10	46,181	12,783,452	9,577	2,598,918	115	27,458	55,873	15,409,828
H11	46,561	11,393,439	9,242	2,111,296	97	25,374	55,900	13,530,109
H12	45,188	11,120,170	8,356	1,876,303	97	24,123	53,641	13,020,596
H13	45,142	9,987,991	8,500	1,756,146	174	37,944	53,816	11,782,081
H14	46,645	11,101,573	6,640	1,509,216	127	28,603	53,413	12,639,391
H15	44,196	10,444,908	6,887	1,464,166	295	58,807	51,378	11,967,881
H16	41,339	10,201,430	6,841	1,553,033	346	72,664	48,526	11,827,127
H17	40,744	9,265,821	8,418	1,579,629	525	108,404	49,687	10,953,854
H18	39,244	9,433,044	7,199	1,426,127	455	109,107	46,898	10,968,278
H19	39,002	9,169,213	5,868	1,268,851	525	125,770	45,395	10,563,834
H20	38,034	8,951,236	5,756	1,211,382	584	136,270	44,374	10,298,888
H21	37,102	8,502,935	6,329	1,282,934	781	182,438	44,212	9,968,307
H22	32,466	8,503,605	6,172	1,436,738	668	201,950	39,306	10,142,293
H23	32,457	8,114,926	6,299	1,417,628	664	206,581	39,420	9,739,135
H24	30,996	7,524,713	6,519	1,419,128	750	204,367	38,265	9,148,208
H25	29,861	7,762,727	6,488	1,514,012	1,110	294,545	37,459	9,571,284
H26	29,486	7,719,022	5,574	1,129,393	1,283	306,437	36,343	9,154,852
H27	27,152	7,841,677	5,511	1,210,605	1,545	387,468	34,208	9,439,750
H28	26,343	7,873,248	4,818	1,170,601	1,574	369,341	32,735	9,413,190
H29	24,881	7,435,717	4,572	1,107,880	1,658	414,934	31,111	8,958,531
H30	24,829	7,208,802	4,245	951,611	1,329	308,104	30,403	8,468,517
R元	24,056	6,705,472	4,064	851,742	1,418	319,738	29,538	7,876,952
R2	22,106	6,714,000	3,315	835,484	1,219	291,820	26,640	7,841,304
R3	20,331	6,156,413	2,814	714,851	1,377	336,824	24,522	7,208,088
R4	19,263	6,045,143	2,422	606,980	1,476	339,547	23,161	6,991,670
R5	18,714	6,039,105	2,380	621,085	1,403	334,790	22,497	6,994,980
R6	18,351	7,013,679	1,849	574,096	1,269	355,111	21,469	7,942,885
R7	17,941	6,442,329	1,606	512,622	1,324	395,197	20,871	7,350,148

## イ 水産物部

数量：t 金額：千円

区分 年度	仲卸業者		売買参加者		転送		計	
	数量	金額	数量	金額	数量	金額	数量	金額
S49	7,010	3,041,451	2,389	1,028,927	4,459	1,320,698	13,858	5,391,076
S50	16,998	8,593,937	5,666	2,546,695	13,781	5,836,399	36,445	16,977,031
S51	17,507	10,052,447	7,463	3,724,475	11,119	5,273,615	36,089	19,050,537
S52	17,517	12,092,261	5,320	2,910,119	5,814	3,641,905	28,651	18,644,285
S53	18,474	12,755,250	4,960	2,668,730	3,737	2,623,303	27,171	18,047,283
S54	19,730	14,121,327	4,107	3,940,340	3,921	1,807,741	27,758	19,869,408
S55	20,126	14,490,029	4,368	3,144,889	3,246	2,337,326	27,740	19,972,244
S56	21,017	15,840,497	4,592	3,462,589	2,539	1,914,649	28,148	21,217,735
S57	20,082	17,171,858	6,216	4,072,565	2,191	1,308,947	28,489	22,553,370
S58	22,415	17,650,019	6,849	3,846,309	2,210	1,376,580	31,474	22,872,908
S59	21,828	17,516,379	8,295	4,681,689	4,124	2,309,541	34,247	24,507,609
S60	21,229	17,199,707	7,576	4,507,182	3,262	2,033,602	32,067	23,740,491
S61	20,037	16,748,047	6,558	4,173,993	1,794	1,304,450	28,389	22,226,490
S62	20,711	16,952,499	7,156	4,263,840	2,144	1,357,586	30,011	22,573,925
S63	20,519	17,289,157	8,627	4,721,816	1,773	1,155,916	30,919	23,166,889
H元	19,779	17,503,021	7,081	4,628,488	1,763	1,219,436	28,623	23,350,945
H2	19,507	18,259,705	7,603	4,878,771	1,872	1,344,553	28,982	24,483,029
H3	19,914	18,617,306	6,751	4,738,349	2,205	1,555,599	28,870	24,911,254
H4	19,349	18,081,968	6,421	4,897,675	1,869	1,878,658	27,639	24,858,301
H5	19,697	18,336,390	7,183	5,248,544	2,182	1,732,603	29,062	25,317,537
H6	19,863	17,848,090	8,302	6,433,778	1,517	1,320,943	29,682	25,602,811
H7	19,673	16,855,374	9,567	7,142,927	1,487	1,193,368	30,727	25,191,669
H8	19,824	17,562,064	9,009	6,426,389	1,555	1,256,203	30,388	25,244,656
H9	19,117	17,212,532	8,061	6,247,529	1,228	1,161,781	28,406	24,621,842
H10	17,216	15,260,131	9,253	6,870,661	1,132	921,629	27,601	23,052,421
H11	16,697	14,587,493	9,550	6,948,044	1,294	991,305	27,541	22,526,842
H12	15,588	13,134,310	10,488	7,177,418	1,145	869,742	27,221	21,181,470
H13	16,299	12,665,486	10,694	7,880,552	1,030	646,195	28,023	21,192,233
H14	15,066	12,334,417	9,567	6,334,648	1,008	529,188	25,641	19,198,253
H15	14,288	11,156,587	7,217	4,923,128	1,076	409,201	22,581	16,488,916
H16	13,077	10,342,840	6,935	4,693,721	758	331,475	20,770	15,368,036
H17	13,124	10,591,677	6,277	4,954,646	522	361,215	19,923	15,907,538
H18	12,222	10,293,329	5,774	4,731,830	353	323,801	18,349	15,348,960
H19	11,352	9,476,465	5,950	4,836,670	243	219,836	17,545	14,532,971
H20	10,919	8,921,272	5,950	4,939,223	210	232,207	17,079	14,092,702
H21	9,744	7,745,449	6,067	4,676,323	171	198,218	15,982	12,619,990
H22	8,759	6,809,068	6,230	5,020,706	191	209,014	15,180	12,038,788
H23	8,303	6,782,406	6,210	5,332,751	196	230,186	14,709	12,345,343
H24	7,826	6,195,767	6,618	5,196,998	352	224,687	14,796	11,617,452
H25	7,078	5,893,212	6,354	5,246,024	183	184,733	13,615	11,323,969
H26	5,734	5,388,754	5,707	5,185,005	1,750	736,436	13,191	11,310,195
H27	5,474	5,310,546	5,718	5,217,565	1,455	843,456	12,647	11,371,567
H28	5,134	5,127,299	5,896	5,226,119	312	253,363	11,342	10,606,781
H29	4,711	4,886,542	5,055	5,189,229	138	162,636	9,904	10,238,407
H30	4,523	4,768,710	3,727	3,938,290	88	100,413	8,338	8,807,413
R元	4,451	4,657,904	3,357	3,688,582	73	87,906	7,881	8,434,392
R2	4,257	4,191,795	3,412	3,640,315	202	100,135	7,871	7,932,245
R3	4,176	4,398,689	3,195	3,656,120	102	89,353	7,473	8,144,162
R4	3,804	4,552,075	2,748	3,605,082	49	89,634	6,601	8,246,791
R5	3,589	4,481,842	2,489	3,443,215	85	116,122	6,163	8,041,179
R6	3,289	4,247,572	2,496	3,542,072	149	142,106	5,934	7,931,750
R7	3,156	4,293,508	2,531	3,989,596	74	108,394	5,761	8,391,498

## ウ 花き部

数量：千本・千鉢

金額：千円

区分 年度	仲卸業者		売買参加者		転送		計	
	数量	金額	数量	金額	数量	金額	数量	金額
S49	2,223	57,263	3,247	96,559	15	681	5,485	154,503
S50	5,869	199,183	9,064	207,631	0	0	14,933	406,814
S51	4,137	114,263	9,620	288,645	0	0	13,757	402,908
S52	5,423	153,964	11,122	322,166	0	0	16,545	476,130
S53	5,883	192,296	11,518	359,232	0	0	17,401	551,528
S54	5,676	202,349	11,218	403,835	0	0	16,894	606,184
S55	5,879	228,058	10,745	429,814	0	0	16,624	657,872
S56	6,654	264,355	11,836	473,451	0	0	18,490	737,806
S57	6,927	316,301	12,197	517,368	0	0	19,124	833,669
S58	7,777	366,728	11,423	494,921	0	0	19,200	861,649
S59	8,280	371,329	11,817	490,407	0	0	20,097	861,736
S60	8,375	425,860	10,946	508,145	0	0	19,321	934,005
S61	9,315	432,726	11,028	463,757	0	0	20,343	896,483
S62	9,936	497,154	11,698	524,446	0	0	21,634	1,021,600
S63	9,607	495,195	11,623	546,508	0	0	21,230	1,041,703
H元	9,612	538,644	11,260	546,939	0	0	20,872	1,085,583
H2	9,951	623,498	11,253	654,933	0	0	21,204	1,278,431
H3	9,769	671,982	11,657	722,465	0	0	21,426	1,394,447
H4	10,982	694,849	12,064	675,817	0	0	23,046	1,370,666
H5	11,043	731,228	12,034	689,291	0	0	23,077	1,420,519
H6	11,840	782,088	11,507	663,667	0	0	23,347	1,445,755
H7	12,091	801,121	10,571	605,711	0	0	22,662	1,406,832
H8	12,706	790,915	10,696	602,339	0	0	23,402	1,393,254
H9	12,642	802,262	10,738	638,839	0	0	23,380	1,441,101
H10	12,387	848,833	11,084	647,762	0	0	23,471	1,496,595
H11	12,382	759,580	11,079	592,606	0	0	23,461	1,352,186
H12	12,443	730,773	10,476	538,285	318	6,611	23,237	1,275,669
H13	12,864	752,653	9,600	503,889	1,244	26,294	23,708	1,282,836
H14	13,707	792,208	9,151	515,780	1,517	37,937	24,375	1,345,924
H15	13,019	742,570	10,548	563,528	191	13,755	23,758	1,319,853
H16	11,208	672,392	9,632	530,459	742	49,700	21,582	1,252,551
H17	9,572	513,112	8,657	469,875	1,051	63,028	19,280	1,046,015
H18	8,891	466,353	7,751	421,046	1,745	102,075	18,387	989,474
H19	8,619	493,271	5,931	352,483	1,868	108,163	16,418	953,917
H20	9,258	495,938	6,227	357,589	1,463	82,669	16,948	936,196
H21	9,367	508,507	6,078	353,436	1,656	92,286	17,101	954,229
H22	8,746	510,561	6,014	364,953	2,074	131,923	16,834	1,007,437
H23	7,915	443,302	6,250	393,393	2,199	135,173	16,364	971,868
H24	6,090	310,921	6,323	384,825	1,826	112,173	14,239	807,919
H25	5,939	302,256	6,272	407,746	1,815	120,979	14,026	830,981
H26	5,746	286,572	6,582	408,539	1,699	117,720	14,027	812,831
H27	4,261	227,278	5,276	378,872	1,947	146,813	11,484	752,963
H28	3,866	212,129	4,763	342,178	2,365	168,688	10,994	722,995
H29	3,428	184,919	4,206	295,999	1,951	138,050	9,585	618,968
H30	2,823	159,225	3,577	242,957	1,876	138,031	8,276	540,213
R元	2,436	138,864	2,778	185,081	2,125	154,237	7,339	478,182
R2	2,012	119,355	1,759	123,852	2,511	199,701	6,282	442,908
R3	1,991	127,330	1,930	150,489	2,574	218,735	6,495	496,554
R4	1,707	123,537	1,756	154,281	2,687	257,391	6,150	535,209
R5	1,756	121,154	1,841	166,216	2,242	208,337	5,839	495,707
R6	1,518	110,842	1,763	171,436	1,883	207,727	5,164	490,005
R7	1,536	102,718	1,588	145,382	1,899	193,131	5,023	441,231

(4) 令和7年度における県内からの入荷状況

ア 青果部

数量：t 金額：千円

品目	区分	福井市中央卸売市場総入荷量						
		県内からの入荷量			県外からの入荷量		総入荷量	
		数量比	数量	金額	数量	金額	数量	金額
野菜		9.7%	1,607	637,752	14,914	4,868,149	16,521	5,505,901
果実		25.3%	563	172,896	1,665	1,006,283	2,228	1,179,179
加工品		5.9%	24	20,406	383	75,379	407	95,785
計		11.5%	2,194	831,054	16,962	5,949,811	19,156	6,780,865

(野菜・果実)

数量：t 金額：千円

品目	区分	県内からの入荷量		市場総入荷量		数量比	1kg当り 単価(円)
		数量	金額	数量	金額		
		野菜	たまねぎ	19	1,702	2,152	402,371
だいこん	136		15,189	1,588	220,024	8.6%	139
にんじん	131		23,670	1,504	307,513	8.7%	204
ばれいしょ	2		130	1,499	361,949	0.1%	241
トマト	238		111,518	1,385	641,607	17.2%	463
きゃべつ	7		681	1,376	153,767	0.5%	112
きゅうり	40		12,086	1,048	454,313	3.8%	434
ほうれんそう	31		22,385	621	394,599	5.0%	635
はくさい			2	560	54,127		97
こまつな	32		14,751	558	230,447	5.7%	413
ねぎ	230		100,527	434	198,277	53.0%	457
かんしょ	285		95,811	368	129,197	77.4%	351
なす	29		10,067	362	159,612	8.0%	441
かぼちゃ	81		20,762	268	65,082	30.2%	243
レタス				261	51,097		196
果実	りんご			535	252,145		471
	すいか	301	67,714	320	75,159	94.1%	235
	みかん	1	146	267	104,593	0.4%	392
	バナナ			230	66,607		290
	梨	118	50,267	133	59,703	88.7%	449

## イ 水産物部

数量：t 金額：千円

品目	福井市中央卸売市場総入荷量						
	県内からの入荷量			県外からの入荷量		総入荷量	
	数量比	数量	金額	数量	金額	数量	金額
鮮魚	27.9%	697	815,463	1,802	2,660,157	2,499	3,475,620
冷凍魚	3.8%	71	70,187	1,822	2,665,966	1,893	2,736,153
加工品	4.5%	40	112,326	840	1,384,091	880	1,496,417
計	15.3%	808	997,976	4,464	6,710,214	5,272	7,708,190

## (鮮魚・加工品)

数量：t 金額：千円

品目	区分	県内からの入荷量		市場総入荷量		数量比	1kg当り 単価(円)
		数量	金額	数量	金額		
鮮魚	はまち	38	22,022	161	90,680	23.6%	563
	ぶり	55	36,176	147	134,311	37.4%	914
	いなだ	32	14,414	131	65,328	24.4%	499
	さば	48	19,998	121	64,003	39.7%	529
	赤がれい	64	51,924	114	79,180	56.1%	695
	まぐろ	3	5,777	108	413,809	2.8%	3,832
	ます	87	163,418	88	165,147	98.9%	1,877
	あじ	25	30,753	88	94,378	28.4%	1,072
	たい	13	11,264	88	81,831	14.8%	930
	養殖 たい	4	9,121	76	109,976	5.3%	1,447
	養殖 ぶり			69	142,459		2,065
	にぎす	2	563	68	27,425	2.9%	403
	ひらめ	2	2,777	65	99,240	3.1%	1,527
	生せいこがに	11	53,351	61	216,293	18.0%	3,546
	まだら	1	253	57	30,417	1.8%	534
加工品	塩さば		209	34	41,288		1,214
	塩さんま			25	22,136		885
	身欠にしん	1	691	12	18,051	8.3%	1,504
	塩すけこ		271	11	30,058		2,733
	塩ます		518	11	10,334		939

## ウ 花き部

数量：千本・千鉢 金額：千円

品目	福井市中央卸売市場総入荷量						
	県内からの入荷量			県外からの入荷量		総入荷量	
	数量比	数量	金額	数量	金額	数量	金額
切花類	14.5%	645	35,067	3,818	357,220	4,463	392,287
鉢物			5	1	534	1	539
その他	23.5%	4	386	13	922	17	1,308
計	14.5%	649	35,458	3,832	358,676	4,481	394,134

(切花・切枝・鉢物)

数量：千本・千鉢 金額：千円

品目	区分	県内からの入荷量		市場総入荷量		数量比	1本当り 単価(円)
		数量	金額	数量	金額		
切花	小菊	325	15,451	451	22,243	72.1%	49
	スプレー菊	16	867	446	27,864	3.6%	62
	菊	24	1,611	286	25,990	8.4%	91
	カーネーション	2	91	216	14,032	0.9%	65
	スプレーカーネーション	2	192	126	8,113	1.6%	64
	ばら		7	101	12,882		128
	スターチス	2	66	99	7,724	2.0%	78
	ガーベラ		4	72	5,152		72
	ピース			58	2,464		42
	りんどう			57	4,649		82
切枝	松	23	1,510	49	3,810	46.9%	78
	さかき	1	183	33	3,645	3.0%	110
	千両	4	190	22	3,236	18.2%	147
	ユーカリ	2	184	13	1,042	15.4%	80
	柳		58	12	931		78
鉢物	サボテン				48		48
	カーネーション				36		36
	バラ				12		12
	シクラメン				32		32
	ファレノプシス				150		150

(1) 年度別にみた市場の開場日数

年度	部別	青果部	水産物部	花き部
	S49	118	118	106
	S50	299	300	276
	S51	297	297	273
	S52	297	297	275
	S53	295	295	274
	S54	295	295	272
	S55	297	297	271
	S56	296	296	272
	S57	294	294	273
	S58	295	295	275
	S59	292	292	272
	S60	293	293	275
	S61	294	295	273
	S62	295	295	274
	S63	290	290	277
	H元	289	289	278
	H2	280	279	275
	H3	272	272	255
	H4	271	272	240
	H5	272	271	237
	H6	269	273	246
	H7	273	273	246
	H8	272	272	239
	H9	274	274	245
	H10	274	274	239
	H11	273	274	240
	H12	273	273	237
	H13	271	273	235
	H14	273	273	238
	H15	275	275	240
	H16	276	277	238
	H17	274	275	243
	H18	274	327	241
	H19	274	331	240
	H20	273	332	236
	H21	275	332	237
	H22	273	334	232
	H23	274	338	233
	H24	267	335	230
	H25	271	330	229
	H26	268	329	226
	H27	267	332	230
	H28	261	331	228
	H29	260	324	230
	H30	259	314	226
	R元	255	318	212
	R2	254	308	208
	R3	253	311	209
	R4	253	303	210
	R5	253	309	209
	R6	250	299	210
	R7	248	305	210

水産物部では平成18年度から休日の二番ぜりが始まりました。

※ 市場開場の期間及び販売開始時刻、販売終了時刻

部別	開場の期間	販売開始時刻	販売終了時刻
青果部	毎年4月1日から翌年3月31日	午前4時00分	午後3時00分
水産物部	毎年4月1日から翌年3月31日	午前3時00分	午後3時00分
花き部	毎年4月1日から翌年3月31日	午前5時00分	午後3時00分

注：開場の期日市場は、日曜日(1月5日及び12月25日から12月30日までの日曜日を除く。)及び国民の祝日に関する法律(昭和23年法律第178号)に規定する休日並びに1月2日から1月4日まで及び12月31日を除き毎日開場するものとする。

(2) 売買参加者及び買出入の数

※ 〔部別の売買参加者及び買出入の数〕

区分 部別	売買参加者		買出入数
	正参加者数	補助者数	
青果部	139	12	45
水産物部	153	58	83
花き部	33	11	35
計	325	81	163

※ 〔市郡別の内訳〕

区分 地域	売買参加者						買出入		
	青果部		水産物部		花き部		青果	水産	花き
	正参加者	補助者	正参加者	補助者	正参加者	補助者			
福井市	75	9	91	29	13	5	18	27	13
敦賀市	1						2	2	
小浜市									
大野市	7	2	3	3	4		4	6	2
勝山市	7		1		2	2	1	2	2
鯖江市	12	1	6	3	3	1	5	6	1
あわら市	9		10	2	2		1	2	2
越前市	1		2	1	3	1	8	12	2
坂井市	16		22	13	4	1	2	14	6
吉田郡	4		1		1		1	2	
南条郡			1				1	2	
丹生郡	4		11	5	1	1	2	5	2
県外	3		5	2				3	5
計	139	12	153	58	33	11	45	83	35

### (3) 自動車登録台数

		事業所数	業務用車両	通勤用車両	計
卸売業者	青果部	1	4	34	38
	水産物部	1	25	82	107
	花き部	1	3	9	12
仲卸業者	青果部	13	106	177	283
	水産物部	3	28	53	81
	花き部	1	16	20	36
売買参加者 及び 買出人	青果部	134	153	0	153
	水産物部	200	228	0	228
	花き部	45	46	0	46
関連事業者	関連組合	44	63	109	172
	その他	19	29	73	102
その他の 関係者	関係機関事務所	4	4	6	10
	納入業者	4	6	0	6
	その他	17	73	0	73
計		487	784	563	1,347

※令和8年3月31日現在

### (4) 市場で働いている人数

区分 \ 部類		青果部		水産物部		花き部		総計		
		男	女	男	女	男	女	男	女	計
卸売業者	役員	6	0	7	0	2	0	15	0	15
	従業員	22	6	60	18	5	2	87	26	113
	小計	28	6	67	18	7	2	102	26	128
仲卸業者	役員	26	8	8	0	2	1	36	9	45
	従業員	90	106	55	17	4	14	149	137	286
	小計	116	114	63	17	6	15	185	146	331

(5) 令和8年度 福井市中央卸売市場特別会計予算

歳入

(単位：千円)

款	項	金額	備考
1 使用料及び手数料		245,113	
	1 使用料	245,113	
	2 手数料	0	
2 繰入金		74,071	
	1 一般会計繰入金	74,071	
3 繰越金		100	
	1 繰越金	100	
4 諸収入		425,116	
	1 雑入	145,116	
	2 貸付金元利収入	280,000	
5 市債		118,600	
	1 市債	118,600	
歳入合計		863,000	

歳出

(単位：千円)

款	項	金額	備考
1 中央卸売市場事業費		810,366	
	1 総務管理費	810,366	
2 公債費		52,134	
	1 公債費	52,134	
3 予備費		500	
	1 予備費	500	
歳出合計		863,000	

(6) 中央卸売市場を経由する流通のしくみ

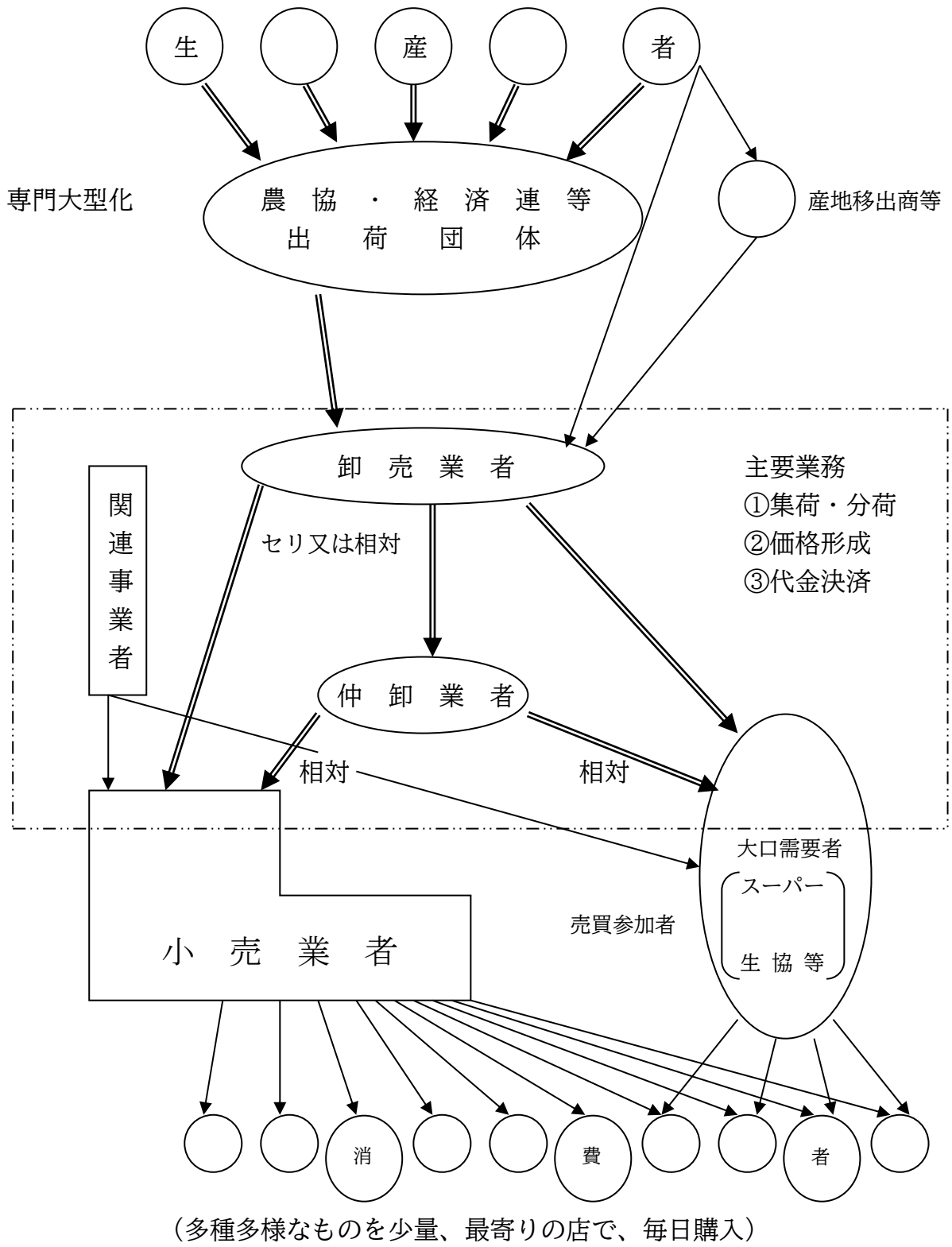

# 市場位置図

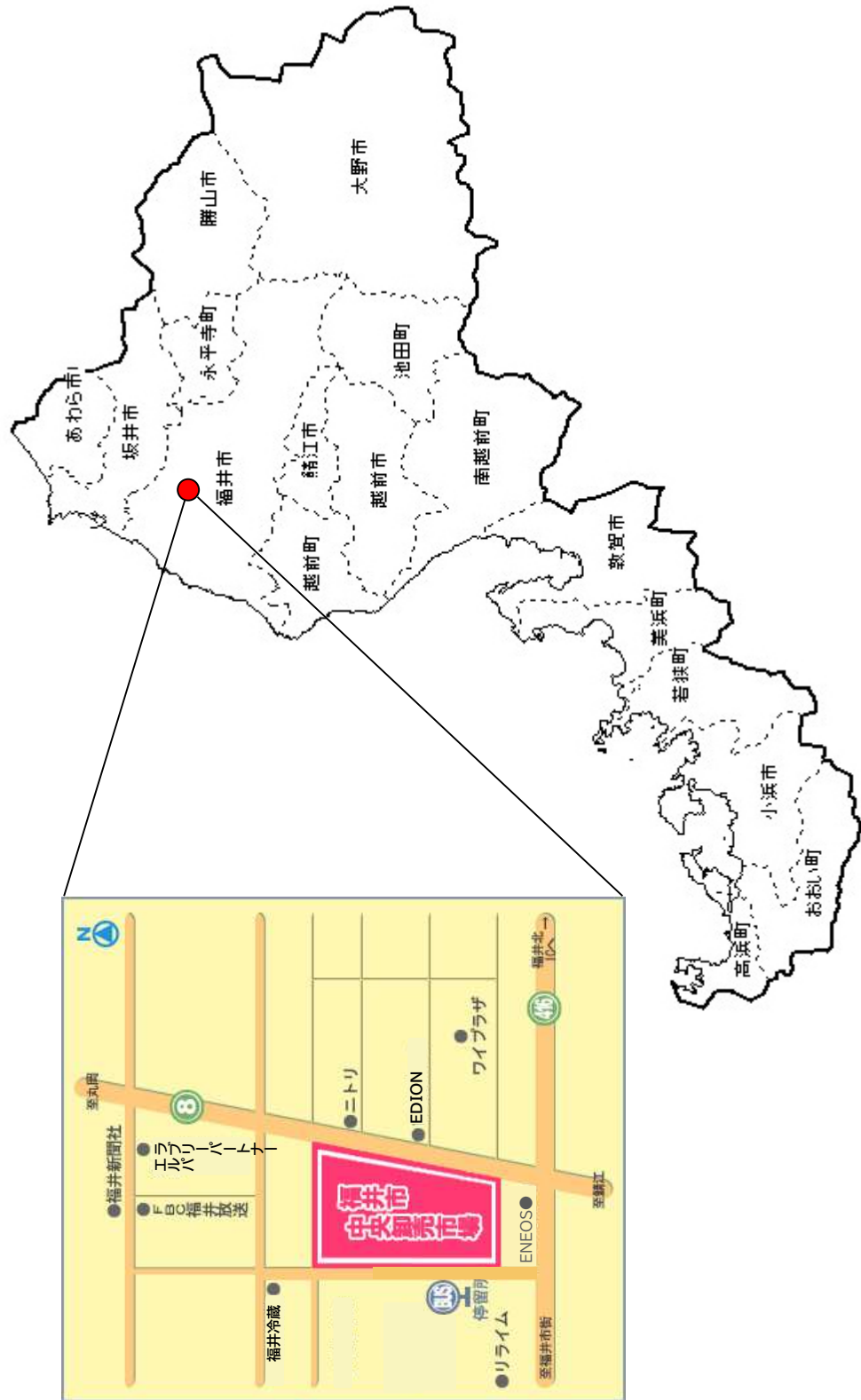

令和8年6月 印刷

令和8年6月 発行

編集発行者 〒910-8537

福井市大和田1丁目101番地

福井市中央卸売市場管理事務所

TEL (0776) 53-0001

FAX (0776) 53-0005

HP: [www.fukui-market.jp](http://www.fukui-market.jp)

mail: [ichiba@city.fukui.lg.jp](mailto:ichiba@city.fukui.lg.jp)